

C

CARRY ON™ BASE

INSTALLATION QUICK START GUIDE

This quick start guide is here to help you get started, but please remember to read and understand your instruction manual for full details on how to use your car seat.

GUÍA DE INICIO RÁPIDO

Esta guía de inicio rápido sirve para ayudarle a comenzar, pero recuerde leer y entender su manual de instrucciones para obtener los detalles completos sobre cómo utilizar su asiento de automóvil.

BEFORE YOU BEGIN ANTES DE COMENZAR

- 1** *Recline the base to the appropriate position*

Recline la base a la posición adecuada

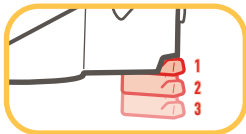
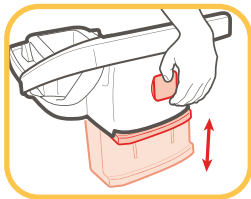

- 2** *Check the Level Line*
Verifique el indicador del nivel

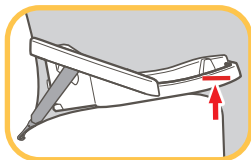



REAR-FACING INSTALLATION ONLY WITH BASE

For infants 4-35lb and up to 32"

INSTALACIÓN ORIENTADA HACIA ATRÁS SOLO CON BASE

Para bebés entre 4 y 35 libras y hasta 32" de estatura

- 1 Attach lower anchor attachment or vehicle seat belt using belt routing guides / Sujete el accesorio de anclaje inferior o el cinturón de seguridad del vehículo usando las guías para pasar el cinturón**



Page 20 (Lower Anchor Attachment System)
Página 20 (Sistema de accesorio de anclaje inferior)

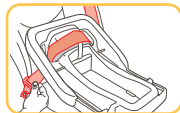

Page 29 (Vehicle seat belt)
Página 29 (Cinturón de seguridad del vehículo)

- 2 For Lower Anchor Attachment: Remove slack. Para el Sistema de Accesorio de Anclaje Inferior: Elimine la flojedad.**

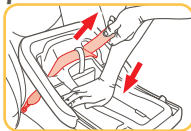

Page 23 (Lower Anchor Attachment System)
Página 23 (Sistema de accesorio de anclaje inferior)

- For Vehicle Seat Belt: Lock vehicle seat belt and remove slack. Para el Cinturón de Seguridad del Vehículo: Trabar el cinturón de seguridad del vehículo y elimine la flojedad.**

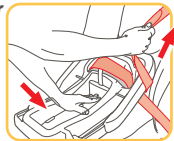

Page 30 (Vehicle seat belt)
Página 30 (Cinturón de seguridad del vehículo)

- 3 Test For Tightness at the Belt Path / Pruebe la Tensión a la Ruta de la Correa**



Page 23 (Lower Anchor Attachment System)
Página 23 (Sistema de accesorio de anclaje inferior)



Page 31 (Vehicle seat belt)
Página 31 (Cinturón de seguridad del vehículo)

- 4 Refer to the installation checklist (Page 26) / Consulte la lista de verificación de instalación (Página 26)**

**Need more help? INSTALLATION VIDEOS AVAILABLE ON CENTURYBABY.COM
¿Necesita más ayuda? HAY VIDEOS DE INSTALACIÓN DISPONIBLES EN CENTURYBABY.COM**